

What is **GREENS RESCUE**?



あなたの植物のお悩み、  
GREENS RESCUEが解決します。  
お悩み内容を植物の写真と一緒に  
@greens\_rescueに送ってください！

企画・運営：みどりでのおうち時間を楽しむ会

この冊子は、農林水産省 R3年度ジャパンフラワー強化プロジェクト推進事業で制作しています。

# GREENS RESCUE



**WHY DID MY PLANT DOWN?**

なぜわたしの植物は、枯れちゃうの？

## 01

## なぜ枯れちゃうの？



## 原因の80%は水やりの失敗

意外と多いのが、「毎日お水をあげているのに、枯れてしまった。」という声。水やりの失敗には主に2パターンあり、①水のやりすぎで土の中に水が溜まって腐り、根が腐ってしまう「根ぐされ」、②1回にあげる水の量が少なく、鉢の下まで水が回っていない、のどちらかで、結果、根が水を吸えなくなってしまうのです。(20%は環境)

## 01

GREENS RESCUE

## 02

## “根ぐされ”ってナニ？



## 植物の根が呼吸出来なくなって枯れてしまうこと

植物は、根から土の中にある水分と栄養を吸い上げ、土と土の隙間から空気を吸って呼吸しています。土が湿りっぱなしになったり、根がいっぱいになったりすると、根が呼吸できなくなり、枯れてしまうことがあります。

## 02

## 03

## 夏と冬で変わる水やり

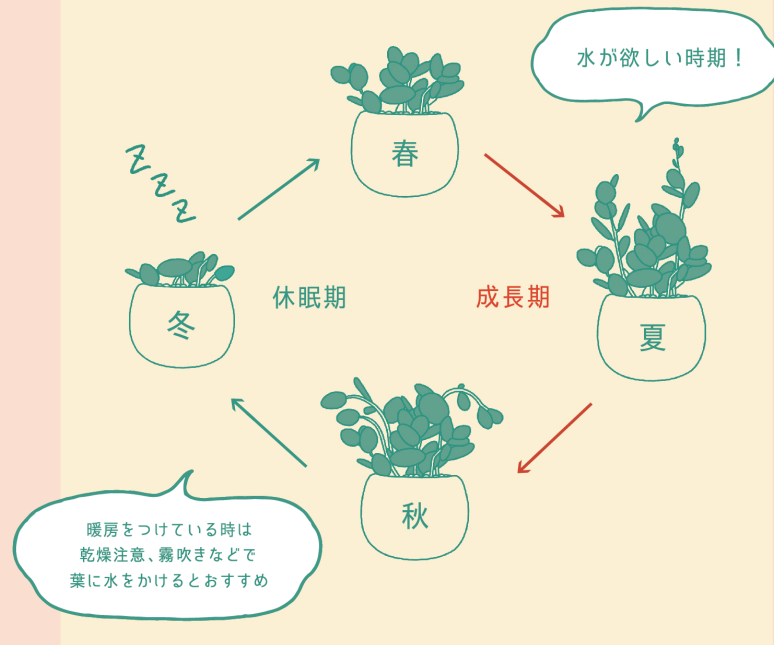

植物は、1年を通じて成長期と休眠期があります。暖かくなってきた春頃から夏の終わりにかけてはグングン成長するので、お水をたくさん欲しがりますが、秋から冬にかけては成長が止まるので、お水を飲む量も減少します。

## 03

GREENS RESCUE

## 04

## あなたの植物は水が好き？

Check!

- 葉が大きめ
- 葉が小さめ
- 葉がかため
- 葉がやわらかめ

水少なめ  
体に水を蓄える系

ex. 多肉サボテン

水が好き

ex. モンテスラ  
パキラ、ガジュマルex. エバーフレッシュ  
シダ系、アジアンタム

葉が小さくやわらかい植物は、葉の蒸散が多いため水をたくさん欲しがります。葉が大きい or 厚い or 硬い植物は、体内に水を蓄えられるので、その分水やりの頻度も少なくなります。

## 04

## 05

## 実は、毎日お水はいらないの

Point!

コーヒーを  
淹れるように水を  
あげてみましょう!

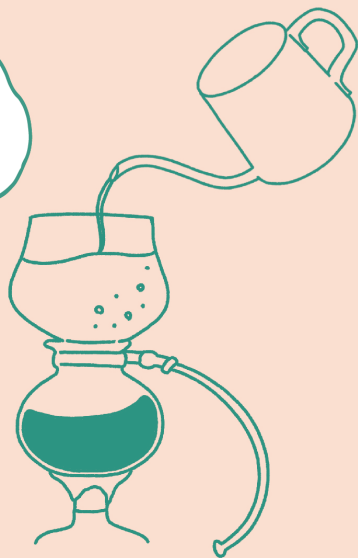

## 鉢の中心が乾いた時がタイミング

観葉は毎日水をあげる必要はありません。鉢の中心が乾いた時（鉢の土が8～9割の乾き具合）に、コーヒーのサイフォンにお湯を足すように、鉢全体に水がまわるようにゆっくりと水をあげるのがベスト。鉢下からお水が出てきたらOKです。

## 05

GREENS RESCUE

## 06

## 植物のためのお部屋づくり？

01.

エアコンの風が  
当たらない場所

エアコン風が当たると、  
葉が急激に乾燥してし  
まうので避けましょう。

02.

昼間、電気を消しても  
本が読める明るさ

植物は光を必要とします。  
直射日光は避けて、明るい  
部屋の中に置きましょう。

03.

水やりチェッカー  
(サスティー)を活用!

適切な水やりタイミング  
を「色の変化」でお知らせ  
してくれる便利アイテム。

人が心地良い環境は、植物にも心地良い

置き場所に悩んだ時には、自分が過ごしやすい環境を選んで置いてみましょう。

## 06